Ayuntamiento de Jerez

REGISTRO MUNICIPAL DE SOLARES Y EDIFICACIONES RUINOSAS

Convocatoria Licitación Pública. Adjudicación de Fincas.

Servicio de Ejecución de la Edificación
DEPARTAMENTO DE DISCIPLINA
Unidad de Control de Edificación e I.T.E.

	Identificación de la Finca
Emplazamiento	**CL. PONCE Nº 27, JEREZ DE LA FRONTERA**
Referencia Catastral	5644005QA5654D
Observación	Finca en mal estado. Incumplimiento del deber urban?stico de conservaci· n.

	Características de la Finca
Superficie de parcela	282,81 m¦ (Catastro)
Grado de catalogación	Conservaci· n Cautelar
Ficha de catálogo	—
Observación	Muchos de los sistemas estructurales se encuentran en muy mal estado de conservaci· n, siendo necesaria su sustituci· n o en su caso una alta rehabilitaci· n.

	Circunstancias de la Finca
Fecha de inclusión en el RMSER	
Situación Urbanística	Venta Forzosa
Fecha Resolución Venta Forzosa	21 de Septiembre de 2012
Valoración del Inmueble	70.100,28 ú
Tipología de Convocatoria	Licitaci· n P¼blica
Fecha aprobación de convocatoria	
Situación del Pliego de Claúsulas Administrativas	Pendiente de Aprobaci· n

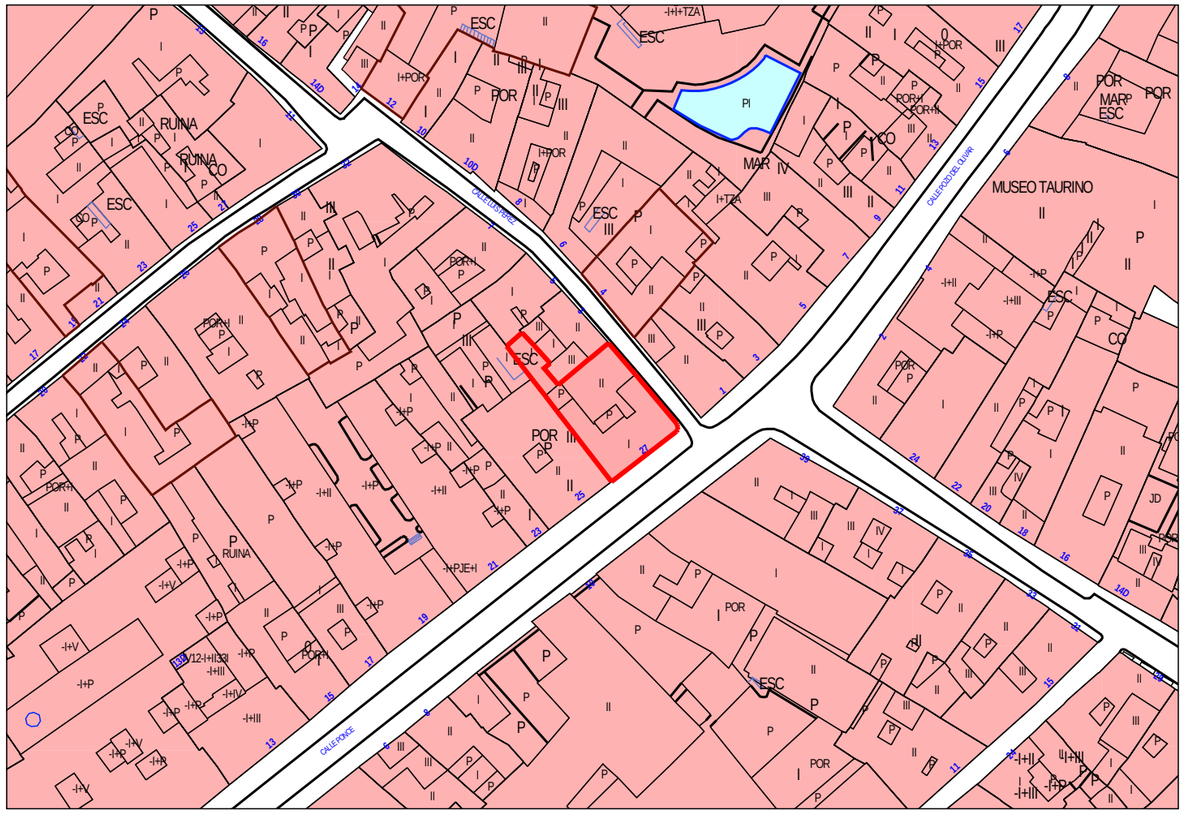

Enlace Street-View

Escala: 1:1000