Ayuntamiento de Jerez

REGISTRO MUNICIPAL DE SOLARES Y EDIFICACIONES RUINOSAS

Convocatoria Licitación Pública. Adjudicación de Fincas.

Servicio de Ejecución de la Edificación
DEPARTAMENTO DE DISCIPLINA
Unidad de Control de Edificación e I.T.E.

	Identificación de la Finca
Emplazamiento	**CL. MORLA, Nº 1, JEREZ DE LA FRONTERA**
Referencia Catastral	5741801QA5654B
Observación	Solar pendiente de edificar en Centro Hist· rico

	Características de la Finca
Superficie de parcela	385,00 m¦ (Catastro)
Grado de catalogación	Sin Catalogaci· n
Ficha de catálogo	—
Observación	En la actualidad no existe edificaci· n sobre la parcela. Solar ubicado en suelo urbano destinado a uso residencial edificio de viviendas con altura m§xima hasta tres plantas. Linda con Plaza Cocheras nÜ8.

	Circunstancias de la Finca
Fecha de inclusión en el RMSER	
Situación Urbanística	Venta Forzosa
Fecha Resolución Venta Forzosa	16 de Mayo de 2012
Valoración del Inmueble	142.862,18 ú
Tipología de Convocatoria	Licitaci· n P¼blica
Fecha aprobación de convocatoria	
Situación del Pliego de Claúsulas Administrativas	Pendiente de Aprobaci· n

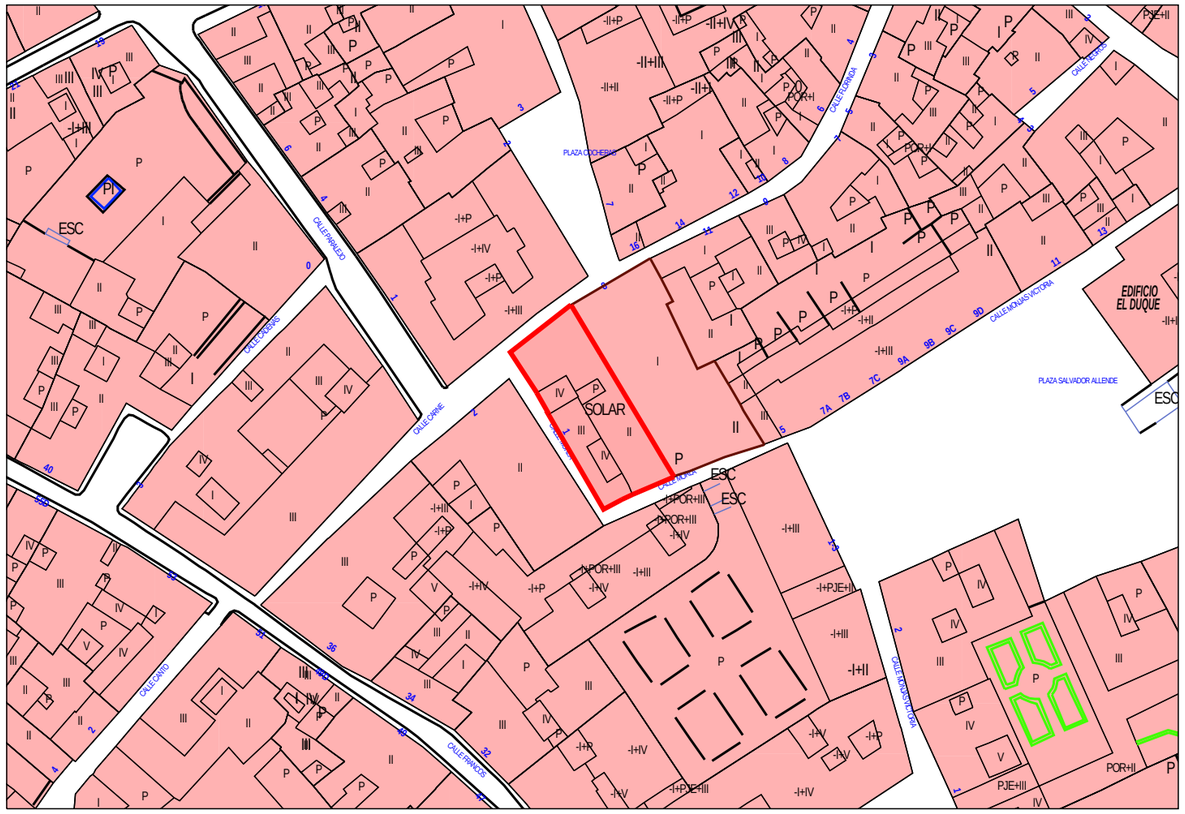

Enlace Street-View
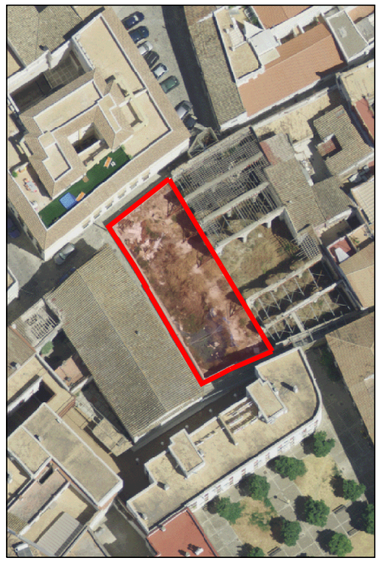
Escala: 1:1000