Ayuntamiento de Jerez

REGISTRO MUNICIPAL DE SOLARES Y EDIFICACIONES RUINOSAS

Convocatoria Licitación Pública. Adjudicación de Fincas.

Servicio de Ejecución de la Edificación
DEPARTAMENTO DE DISCIPLINA
Unidad de Control de Edificación e I.T.E.

	Identificación de la Finca
Emplazamiento	**CL. LUIS PÉREZ Nº 4, (11403), JEREZ DE LA FRA.**
Referencia Catastral	5646024QA5654F
Observación	Finca en mal estado. La finca se encuentra ocupada y existe un local comercial.

	Características de la Finca
Superficie de parcela	67,65 m¦ (Registral)
Grado de catalogación	Sin Catalogaci· n
Ficha de catálogo	—
Observación	Incumplimiento del deber de conservaci· n . Edificio de la segunda mitad del S. XX entre medianeras ubicado en La Atalaya, con tipolog²a de "Casa de vecinos". Se comprueba el derrumbe parcial de un forjado de cubierta.

	Circunstancias de la Finca
Fecha de inclusión en el RMSER	25 de Mayo de 2011
Situación Urbanística	Pendiente de valoraci· n
Fecha Resolución Venta Forzosa	
Valoración del Inmueble	
Tipología de Convocatoria	
Fecha aprobación de convocatoria	
Situación del Pliego de Claúsulas Administrativas	

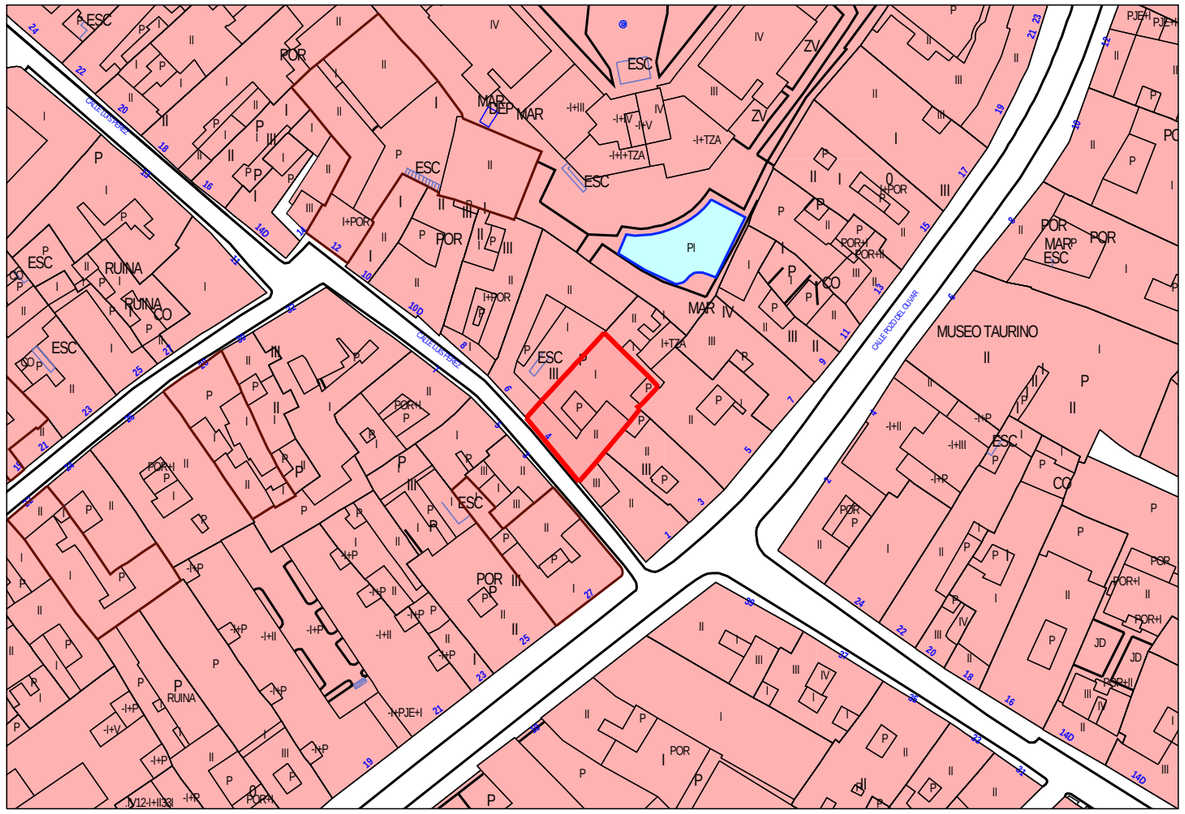

Enlace Street-View

Escala: 1:1000