

- CONDUCCION EXISTENTE
- CONDUCCION EXISTENTE A ELIMINAR
- CONDUCCION PROYECTADA
- POZO DE REGISTRO

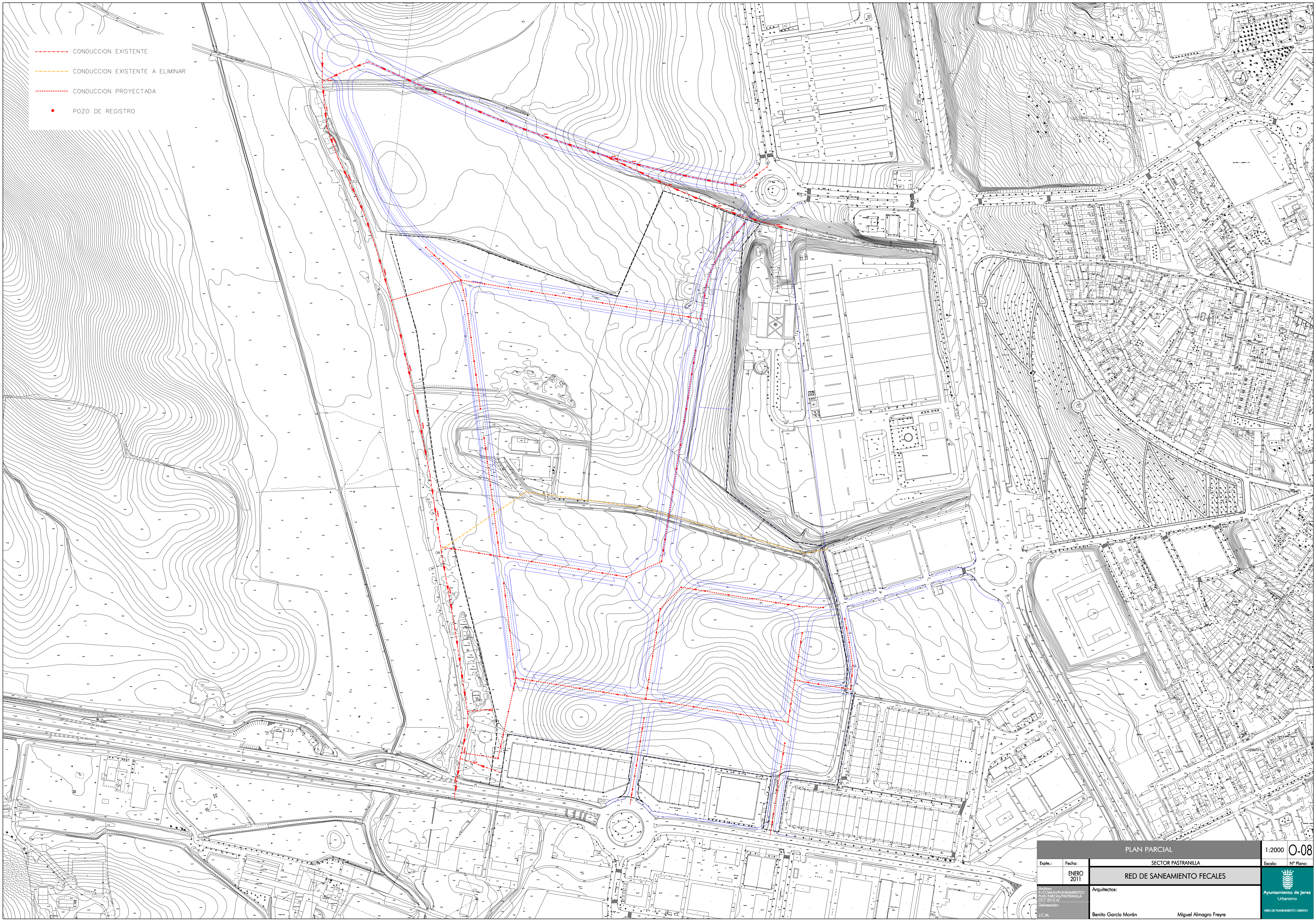

PLAN PARCIAL		1:2000	0-08
Expte.:	SECTOR PASTRANILLA	Fecha:	ENERO 2011
RED DE SANEAMIENTO FECALES		Escala:	Nº Plano:
Architectos:	Benito García Morán	Miguel Almagro Freyre	
<small> Archivo: PLAN DE SANEAMIENTO URBANO PLAN PARCIAL PASTRANILLA OCT 2010 AY Poligonización: I.C.M. </small>		<small> Ayuntamiento de Jerez Urbanismo AREA DE SANEAMIENTO URBANO </small>	