

- RED PROYECTADA Ø150
- - - RED PROYECTADA Ø60
- CONEXION A RED EXISTENTE

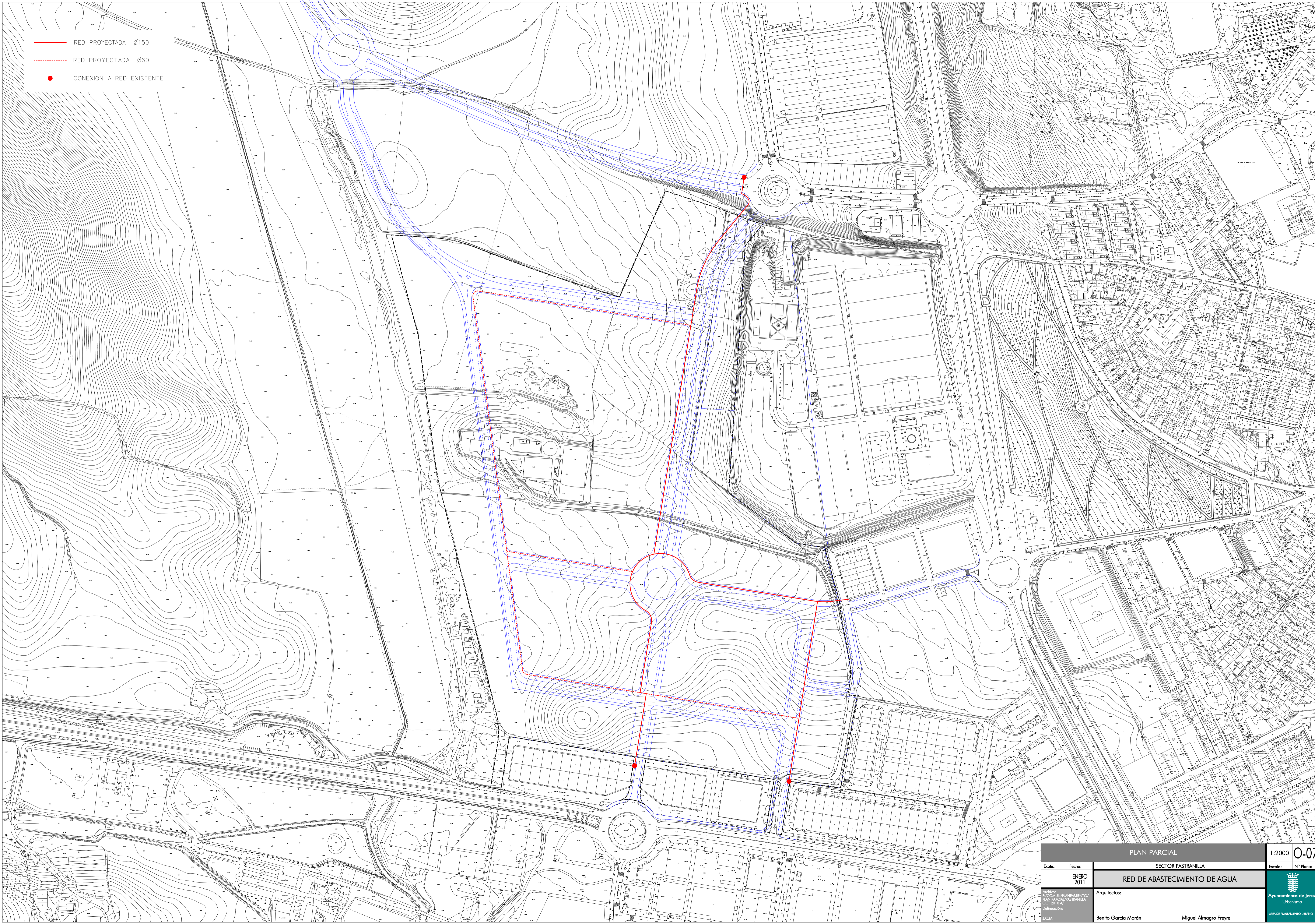

PLAN PARCIAL		Escala: 1:2000	0-07
SECTOR PASTRANILLA			
RED DE ABASTECIMIENTO DE AGUA			
Ejeda:	Fecha:		
	ENERO 2011		
Archivo: PLAN DE PASEMANTO URBANO PLAN PARCIAL PASTRANILLA OCT 2010 AY		Arquitectos: Benito García Morán Miguel Almagro Freyre	
Autorización: J.C.M.		Ayuntamiento de Jerez Urbanismo AREA DE PASEMANTO URBANO	