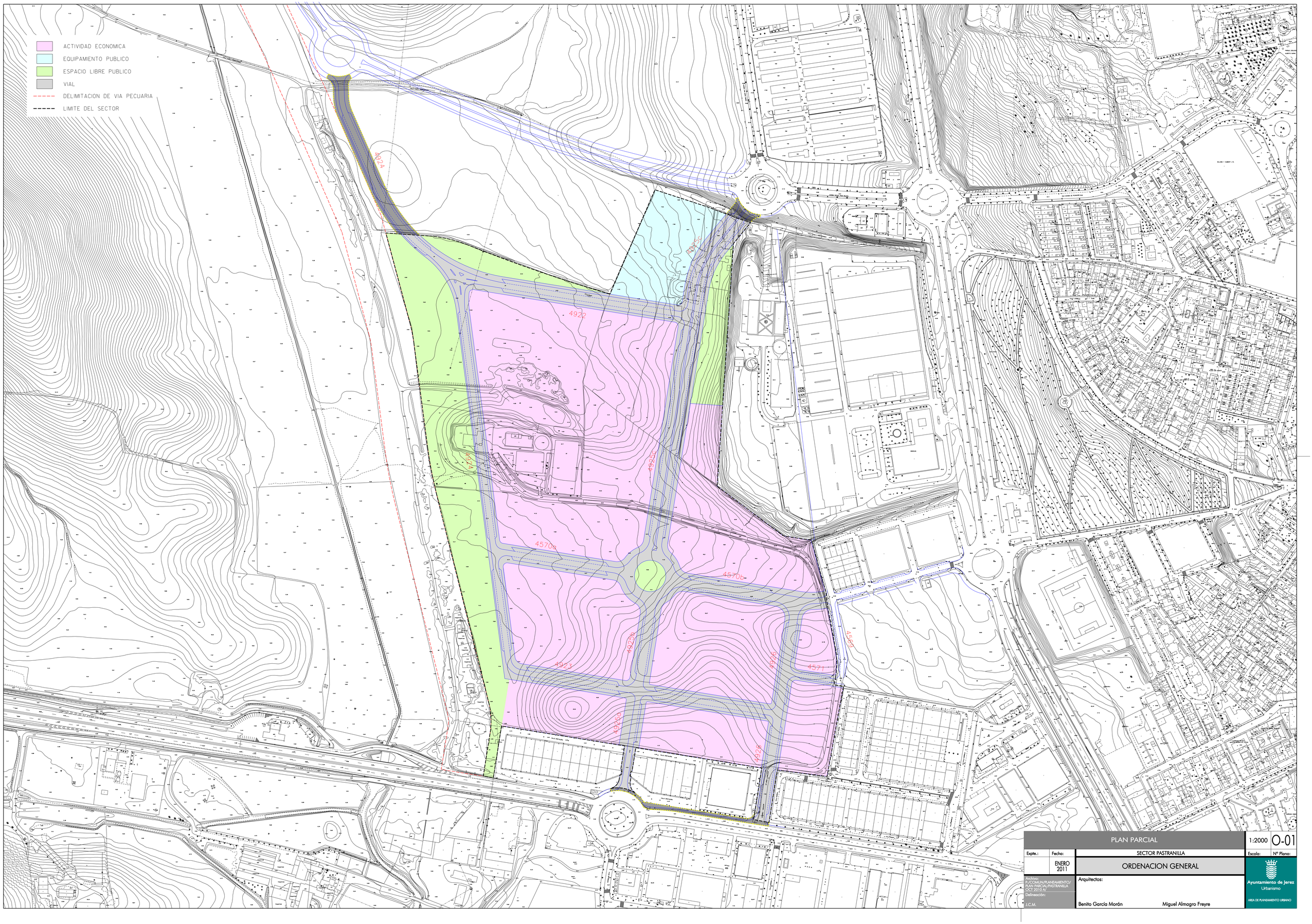

PLAN PARCIAL			1:2000	O-01
Expte.:	Fecha:	SECTOR PASTRANILLA	Escala:	Nº Plano:
	ENERO 2011	ORDENACION GENERAL		
Archivo: P:/COMUN/PLANEAMIENTO/ PLAN PARCIAL/PASTRANILLA OCT 2010 A/		Arquitectos:	Ayuntamiento de Jerez Urbanismo	
Delineación: J.C.M.		Benito García Morán Miguel Almagro Freyre	AREA DE PLANEAMIENTO URBANO	