

- CONDUCCION EXISTENTE
- POZO DE REGISTRO EXISTENTE
- CONDUCCION PROYECTADA
- POZO DE REGISTRO
- SUMIDERO

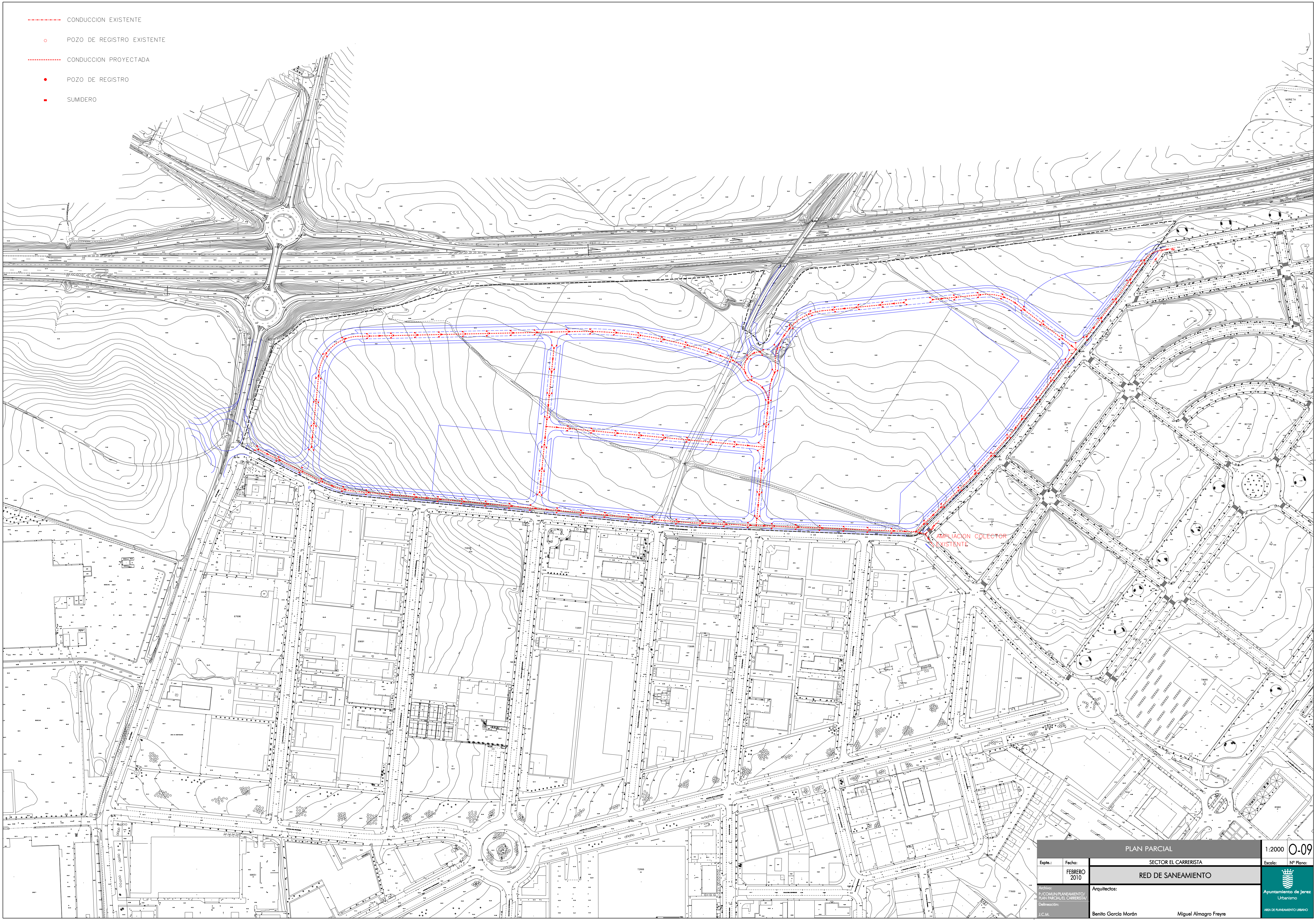

PLAN PARCIAL		1:2000	0-09
Expte.:	Fecha:	SECTOR EL CARRERISTA	
	FEBRERO 2010	Escala: NP Plano:	
RED DE SANEAMIENTO		Ayuntamiento de Jerez Urbanismo	
Archivo:	Architectos:	ÁREA DE PLANEAMIENTO URBANO	
P:\COMUN\PLANEAMIENTO\PLAN PARCIAL\EL CARRERISTA	Benito García Mordán	Miguel Almagro Freyre	
Delineación:			
J.C.M.			