

PLAN ESPECIAL MESAS DE SANTA ROSA. Toma de datos.

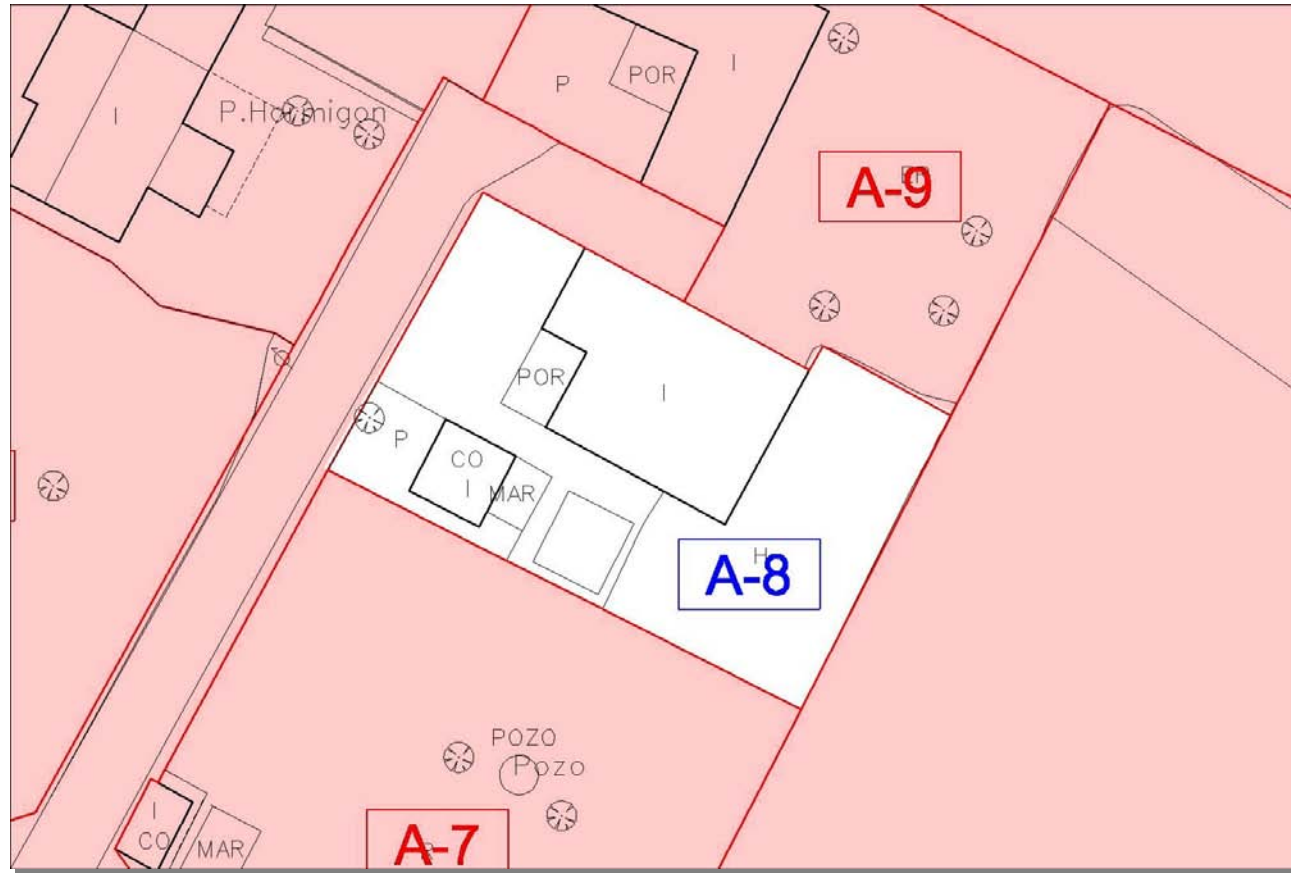

MANZANA/PARCELA A-08			
INTERESADO	Francisco Ortega Pulido	DIRECCIÓN	c/ Teclado s/n
REF. CATASTRAL	Pol 110 Par 7		
SUP. CATASTRO		S. CARTOGRAFÍA	425,10 m ²
EDIF. PRINCIPAL:	103,70 m ²	EDIF. ANEXAS:	OTRAS INST.: 6,52 m ²
Vivienda	103,70 m ²	Porche	Marquesina 6,52 m ²
		Cobertizo	16,21 m ²
OBSERVACIONES.- Los titulares catastrales son José Martín Cancelo (fallecido) y Miguel Puerto Cazorla			

PLAN ESPECIAL MESAS DE SANTA ROSA. Toma de datos.

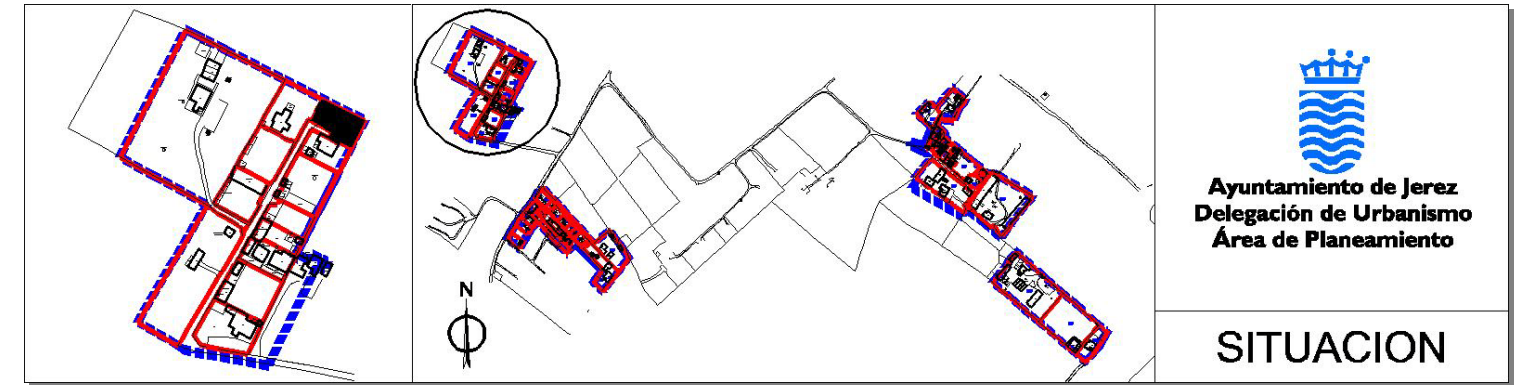
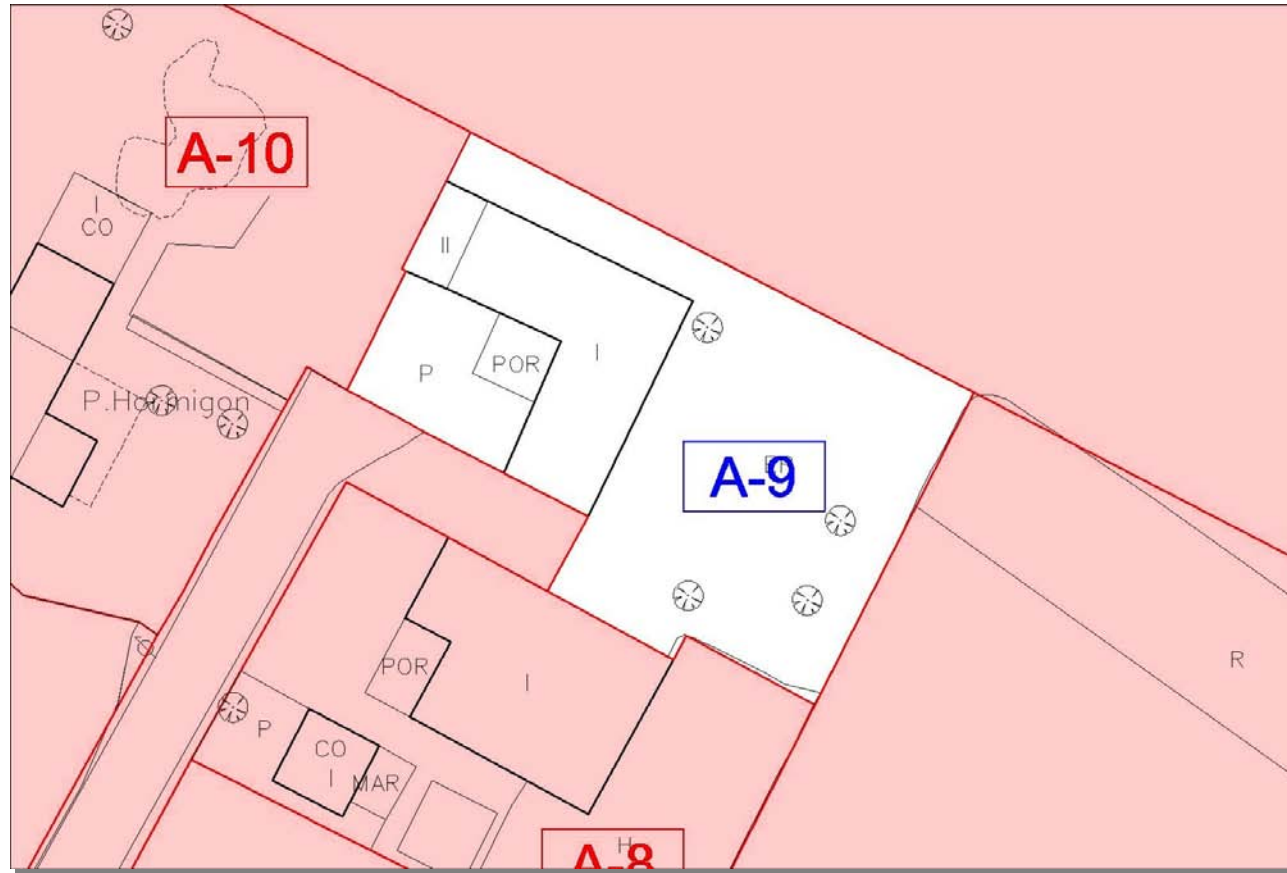

MANZANA/PARCELA A-09			
INTERESADOS	Alfredo Martín Ortega María José Martín Ortega	DIRECCIÓN	c/ Teclado s/n
REF. CATASTRAL	Pol 110 Par 7	S. CARTOGRAFÍA	476,46 m ²
SUP. CATASTRO		OTRAS INST.:	
EDIF. PRINCIPAL:	114,91 m ²	EDIF. ANEXAS:	
Vivienda pta 1	102,98 m ²	Porche	11,51 m ²
Vivienda pta 2	11,93 m ²		
OBSERVACIONES.- Los titulares catastrales son José Martín Cancelo (fallecido) y Miguel Puerto Cazorla			

PLAN ESPECIAL MESAS DE SANTA ROSA. Toma de datos.

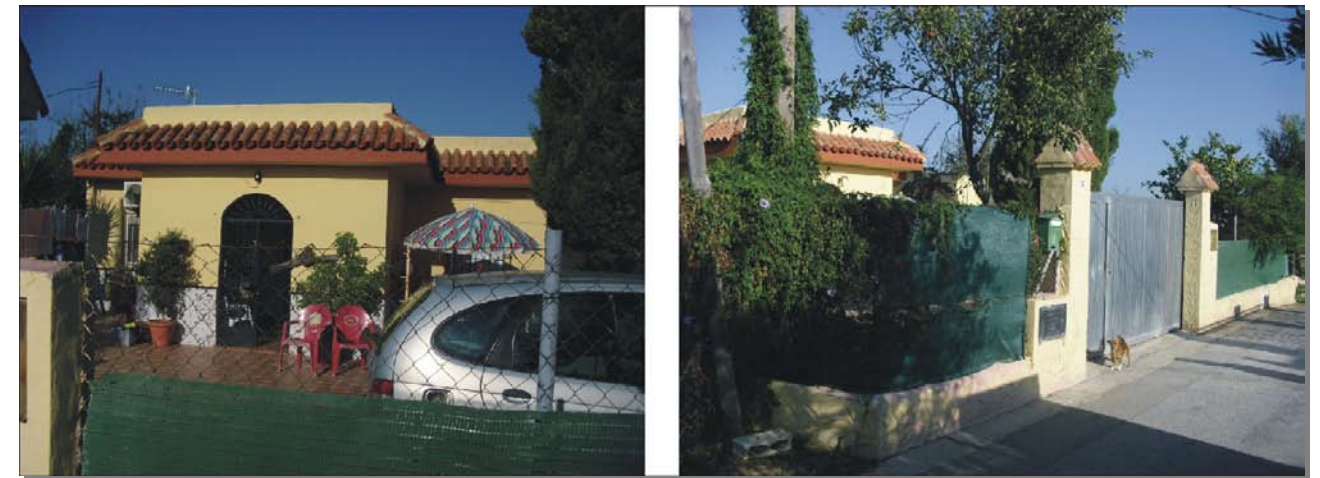
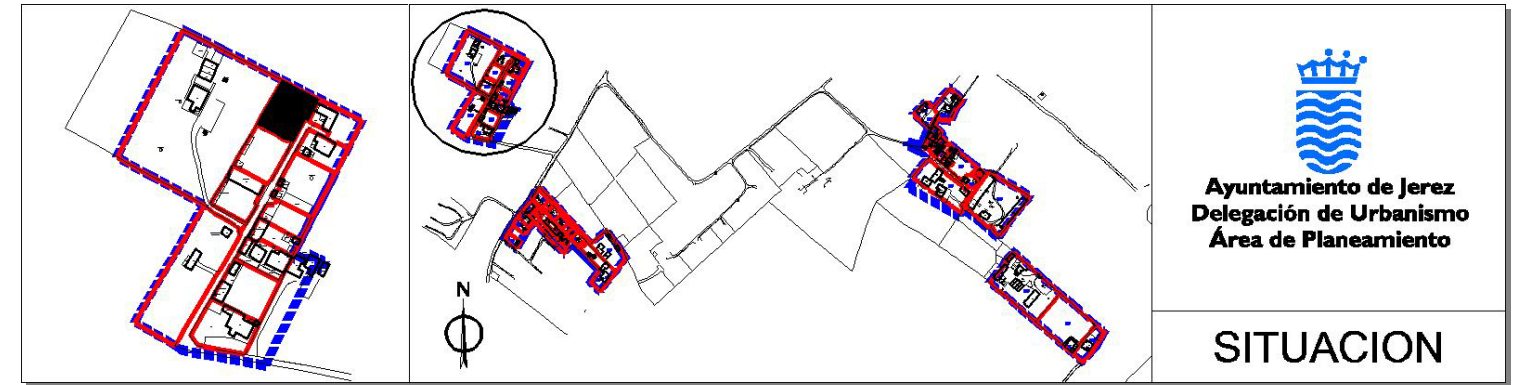
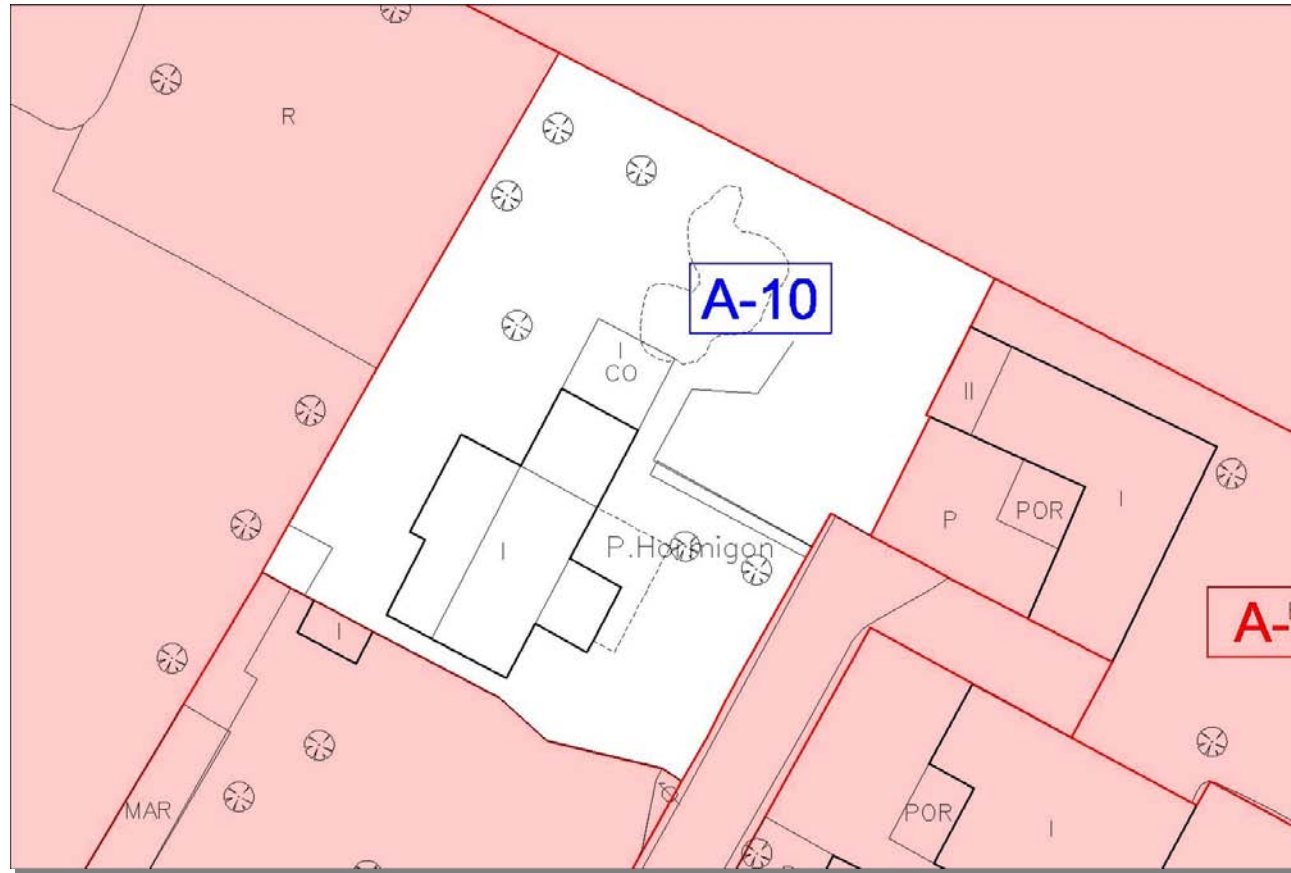

MANZANA/PARCELA A-10			
INTERESADOS	Carmen Ortega Pulido Manuel García Rodríguez	DIRECCIÓN	c/ Teclado, 9
REF. CATASTRAL	Pol 110 Par 7		
SUP. CATASTRO		S. CARTOGRAFÍA	743,29 m ²
EDIF. PRINCIPAL:	102,78 m ²	EDIF. ANEXAS:	17,71 m ²
Vivienda	102,78 m ²	Cobertizo	17,71 m ²
OTRAS INST.:			
OBSERVACIONES.-			

PLAN ESPECIAL MESAS DE SANTA ROSA. Toma de datos.

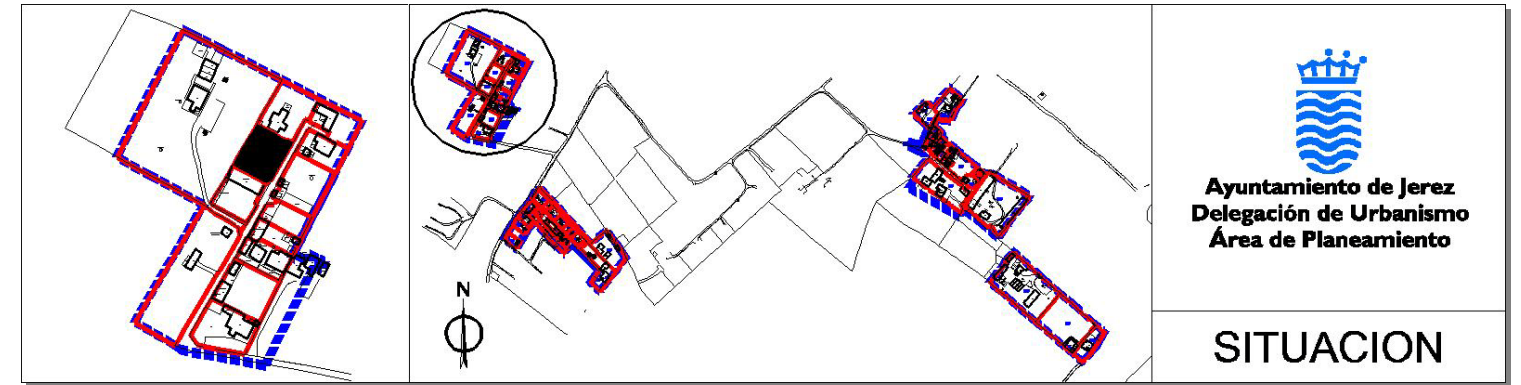
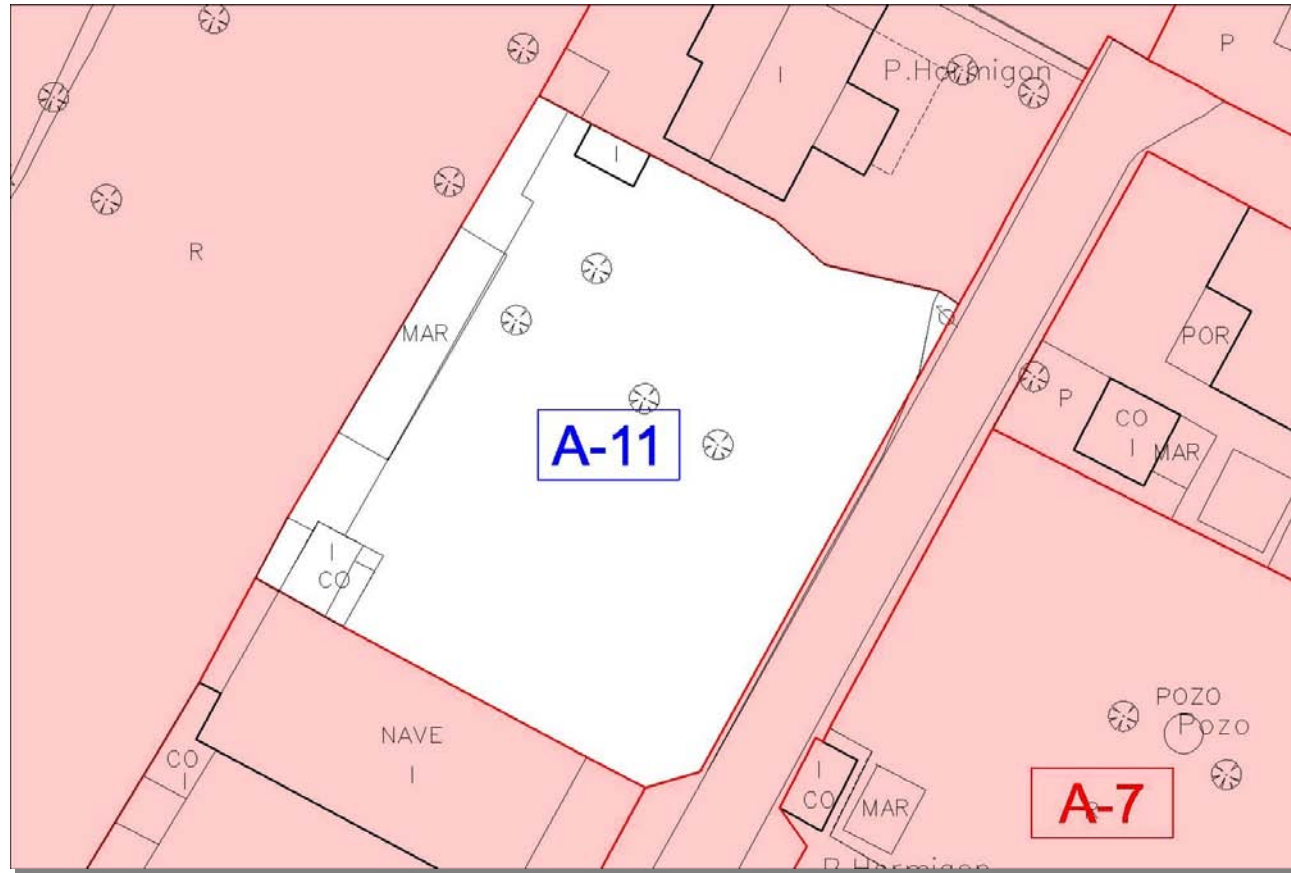

MANZANA/PARCELA A-11			
INTERESADO	Manuel García Rodríguez	DIRECCIÓN	c/ Teclado, 5
REF. CATASTRAL	Pol 110 Par 6	S. CARTOGRAFÍA	680,05 m ²
SUP. CATASTRO		OTRAS INST.:	33,85 m ²
EDIF. PRINCIPAL:		EDIF. ANEXAS:	
		Cobertizo	15,20 m ²
		Cobertizo	6,18 m ²
OBSERVACIONES.-			Marquesina 33,85 m ²

PLAN ESPECIAL MESAS DE SANTA ROSA. Toma de datos.

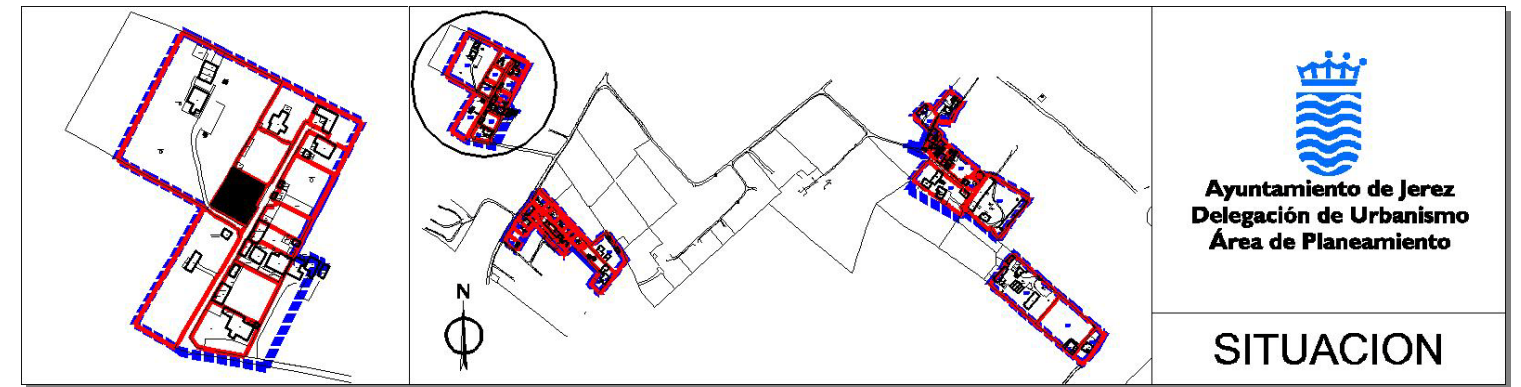
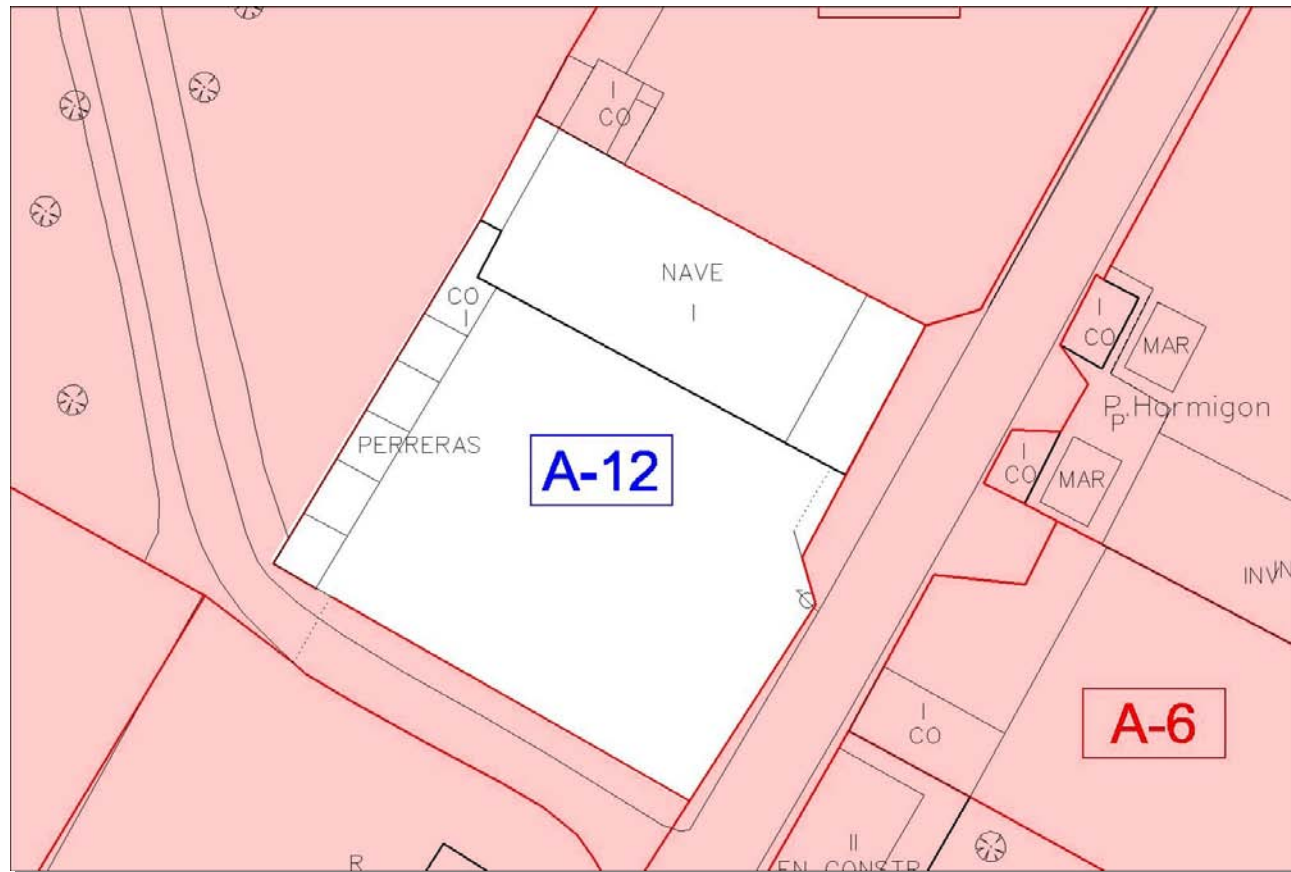

MANZANA/PARCELA A-12			
INTERESADO	Rafael García Rodríguez	DIRECCIÓN	c/ Teclado, 5 (Jerez de la Fra.)
REF. CATASTRAL	Pol 110 Par 18	S. CARTOGRAFÍA	620,11 m ²
SUP. CATASTRO		OTRAS INST.:	
EDIF. PRINCIPAL:	188,96 m ²	EDIF. ANEXAS:	
Nave	188,96 m ²	Cobertizo	10,50 m ²
		Perreras	36,59 m ²
OBSERVACIONES.- El titular catastral es Manuel García Rodríguez			

PLAN ESPECIAL MESAS DE SANTA ROSA. Toma de datos.

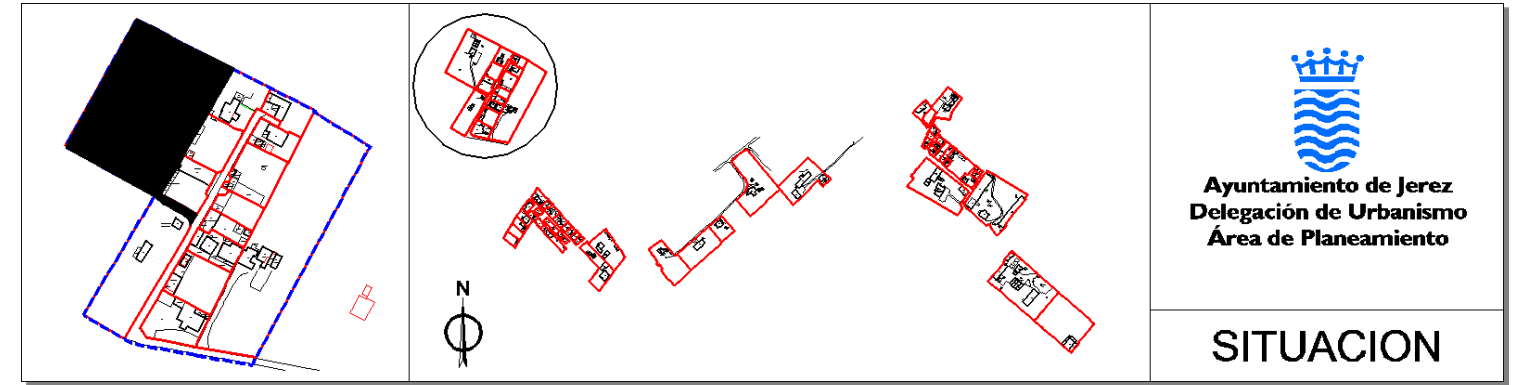
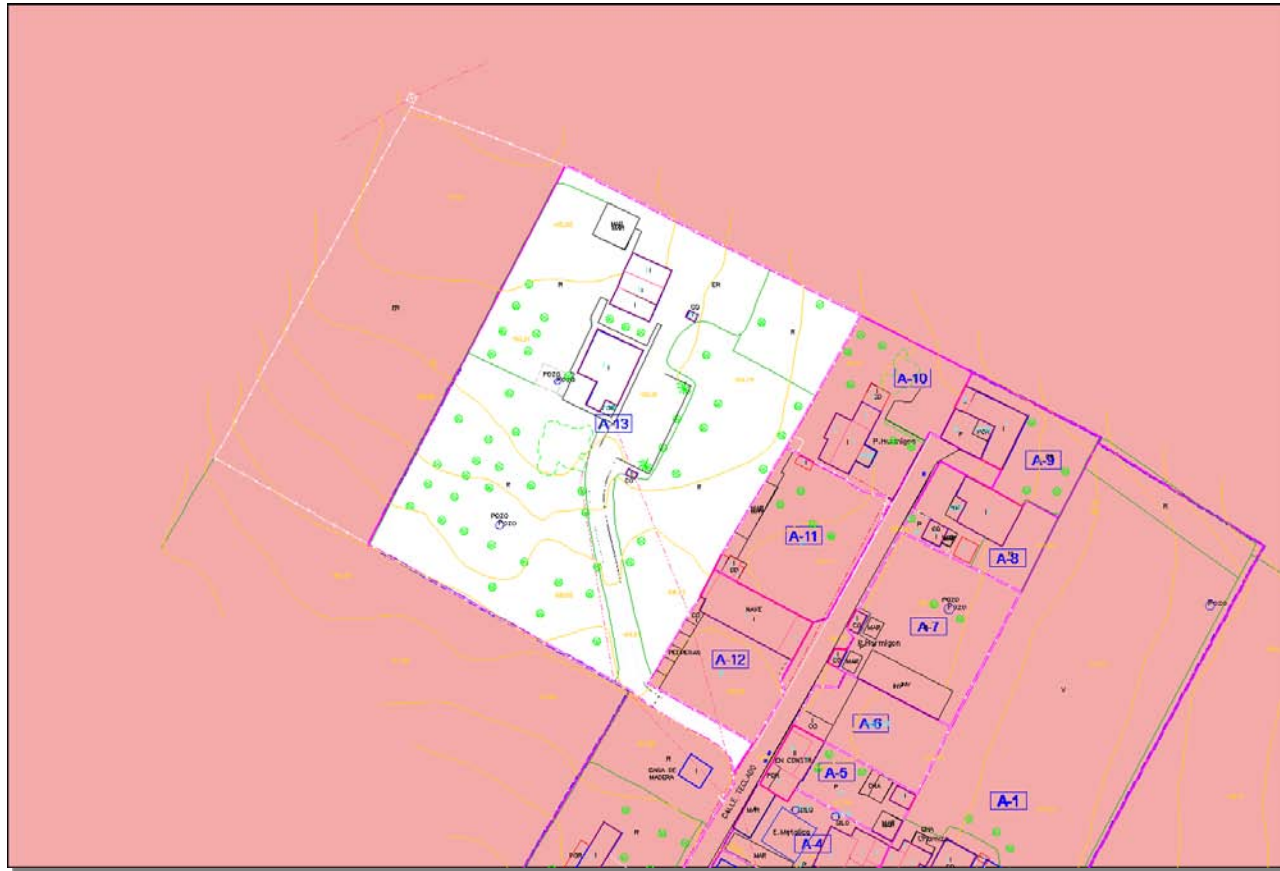

Ayuntamiento de Jerez
Delegación de Urbanismo
Área de Planeamiento

SITUACION



MANZANA/PARCELA A-13			
INTERESADO	José María Román Cabral	DIRECCIÓN	c/ Teclado, 1
REF. CATASTRAL	Pol 110 Par 5	S. CARTOGRAFÍA	5.427,77 m ²
SUP. CATASTRO		OTRAS INST.:	Marquesina 79,90 m ²
EDIF. PRINCIPAL:	118,24 m ²	EDIF. ANEXAS:	
Vivienda	118,24 m ²	Porche	6,75 m ²
		Edificación	96,97 m ²
		Cobertizo	2,94 m ²

OBSERVACIONES.- Los titulares catastrales son Rafael Román Ortega y José María Román Cabral. La entrada es una servidumbre de paso de la parcela A-14, en la que también aparece como propietario José María Román Cabral en C/ Teclado, 1. No es accesible para fotografiar

PLAN ESPECIAL MESAS DE SANTA ROSA. Toma de datos.

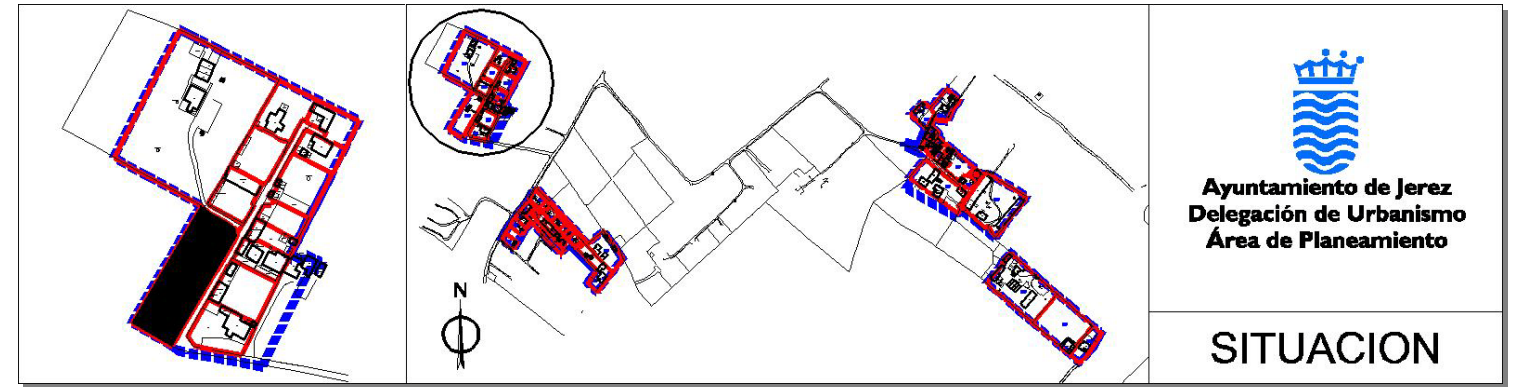
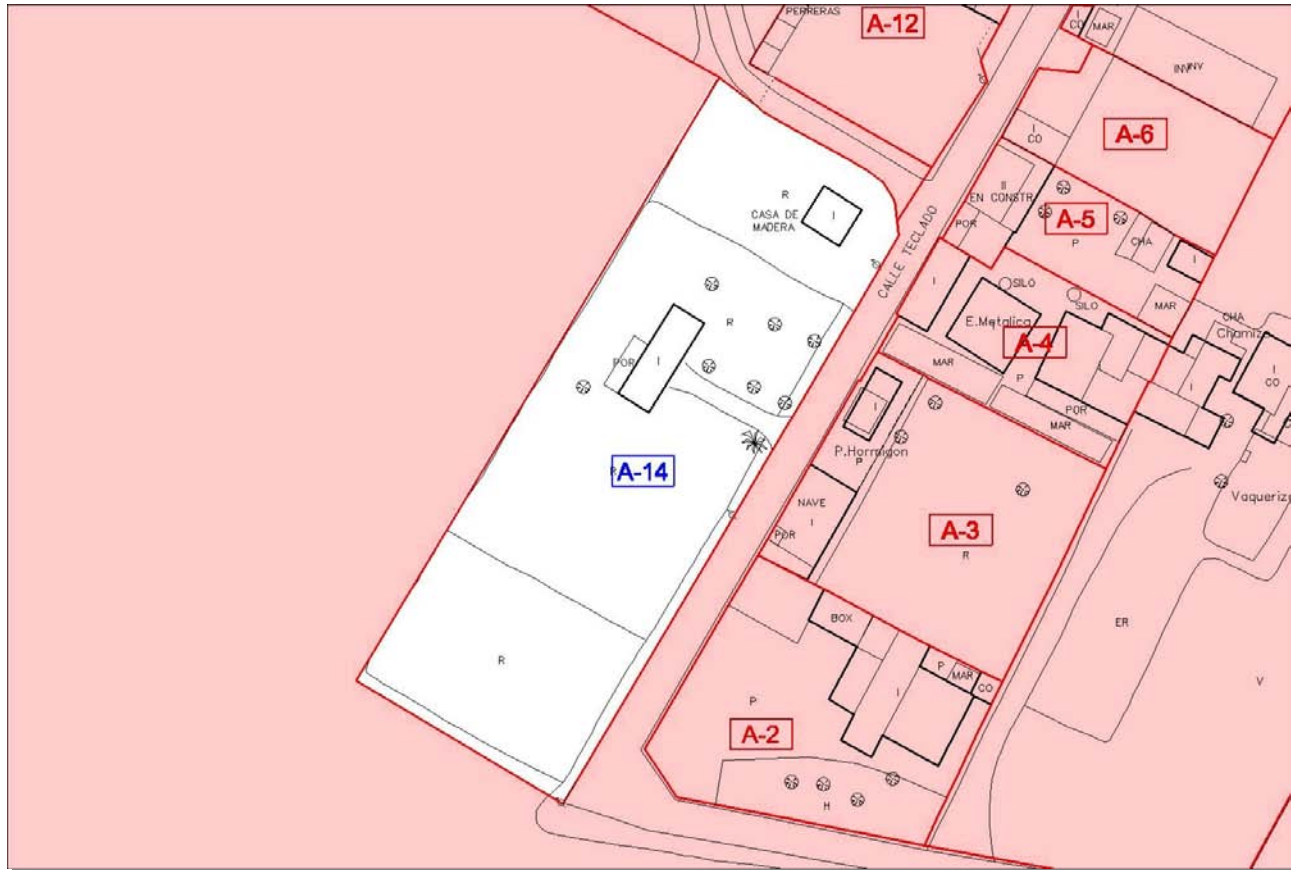

MANZANA/PARCELA A-14

INTERESADO	José María Román Cabral	DIRECCIÓN	c/ Teclado, 1
REF. CATASTRAL	Pol 110 Par 10		
SUP. CATASTRO		S. CARTOGRAFÍA	2.206,67 m ²
EDIF. PRINCIPAL:		EDIF. ANEXAS:	
Vivienda	50,65 m ²	Porche	12,97 m ²
		Casa de madera	24,99 m ²
		OTRAS INST.:	

OBSERVACIONES.- El titular catastral es José María Román Cabral