

TIPOLOGIA DE LOS MUROS DE CONTENCION

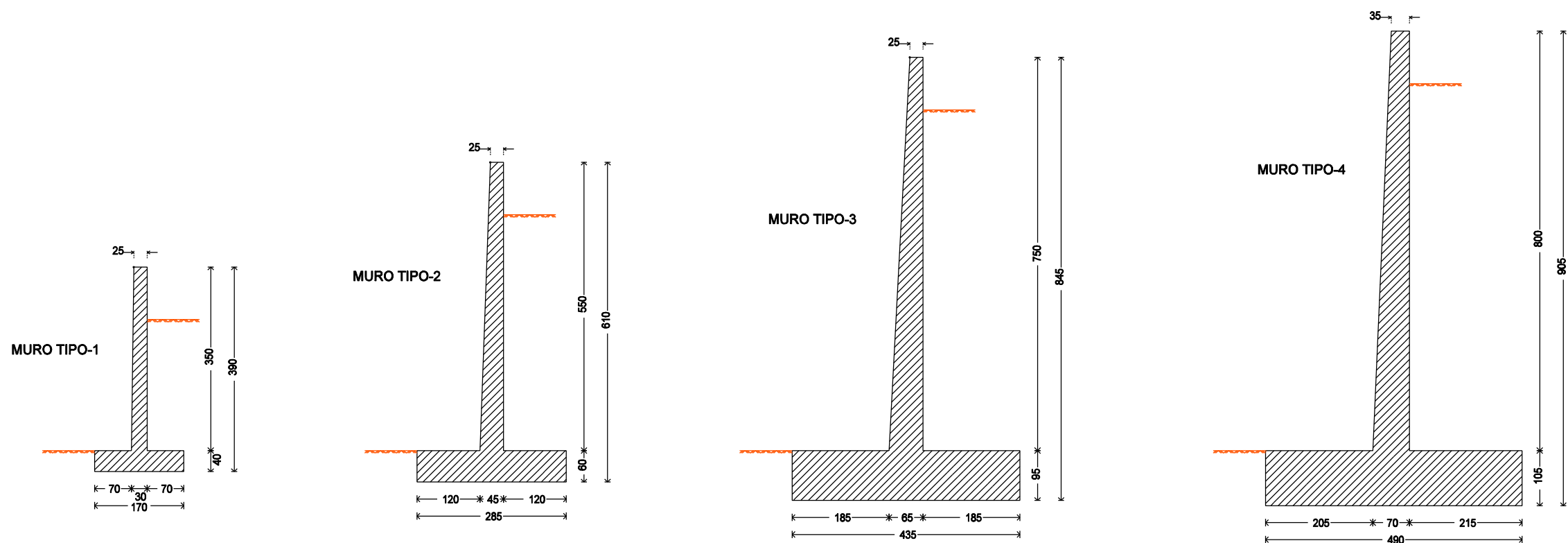

Norma: EHE-98 (España)

Homigón: HA-30, Control Estadístico
 Acero de barras: B 500 S, Control Normal

Tipo de ambiente: Clase IIb

Recubrimiento en el intradós del muro: 3.0 cm
 Recubrimiento en el trasdós del muro: 3.0 cm
 Recubrimiento superior de la cimentación: 5.0 cm
 Recubrimiento inferior de la cimentación: 5.0 cm
 Recubrimiento lateral de la cimentación: 7.0 cm
 Tamaño máximo del árido: 30 mm